

CENTRO ANN SULLIVAN PANAMA

ESTRUCTURA ORGANIZATIVA

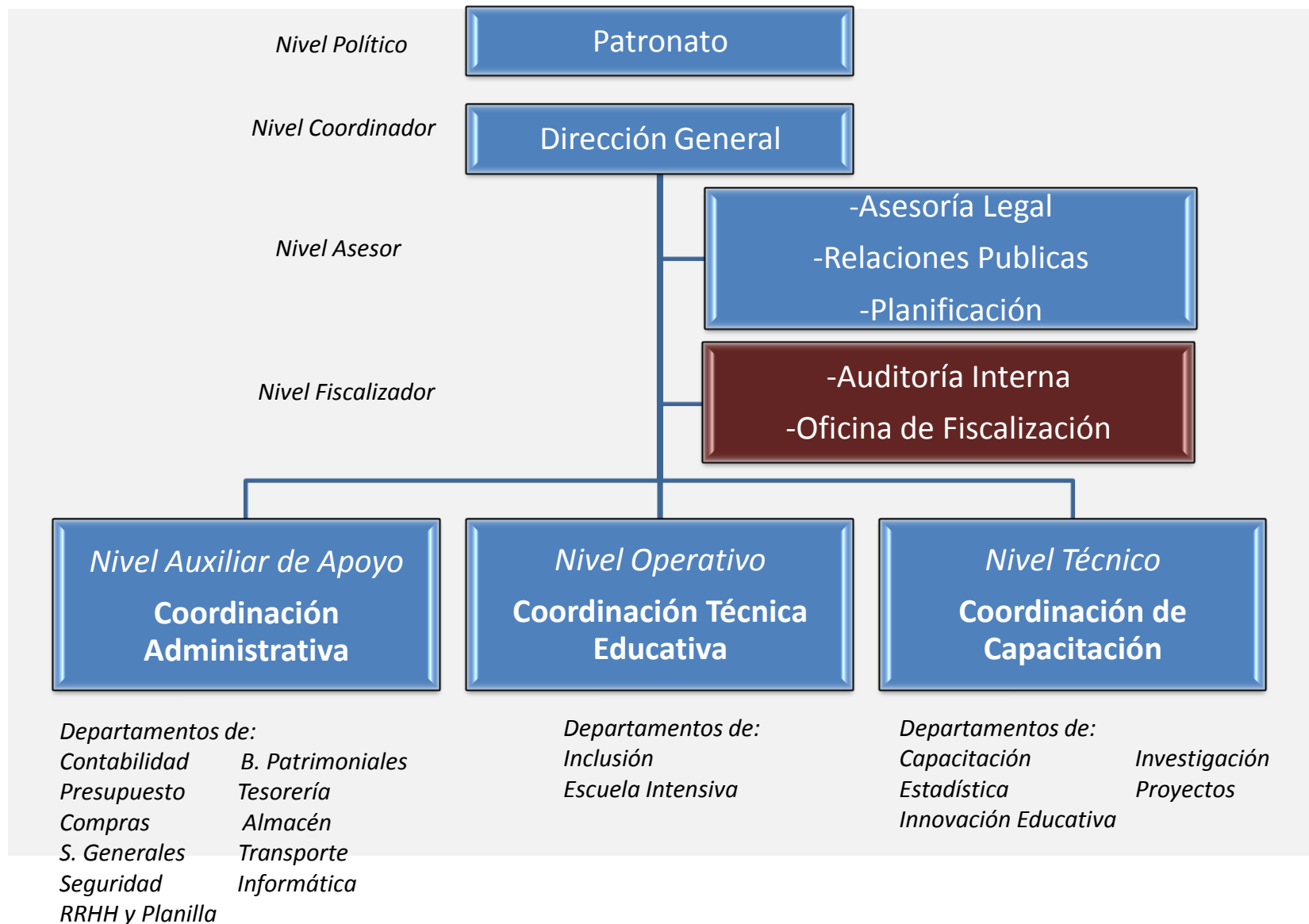

Patronato Centro Ann Sullivan Panamá 2016

Presidenta

S.E. Marcela Paredes de Vásquez

Ministra de Educación

Suplente: Dra. Delva Batista. Secretaria General del MEDUCA

Vicepresidenta

Sra. Yolanda Eleta de Varela

Asociación Pro Obras de Beneficencia del Despacho de la Primera Dama.

Suplente: Sra. Cristina Erroz.

Secretaria

Dra. Melina G. Mancuso Ortiz

Directora General del CASPAN

Tesorero

Ing. Marco Gateño Chernostrovsky

Cámara de Comercio Industrias y Agricultura de Panamá.

Suplente: Sr. Jorge Arias.

Vocal

Sra. Katuska Martínez

Asociación de Padres, Madres, Tutores y Usuarios del CASPAN

Suplente: Sr. Jonathan Obando.

Lic. Juan Carlos Sieiro

Club Activo 20-30

Dr. Marino Palacios

Contraloría General de la República de Panamá

S. E. Miguel Mayo

Ministro de Salud

Suplente: Dra. Ingrid González. Directora de la ONSIPD.

Lic. Lissett Basmeson

Asociación a Fines a la Filosofía y Principios del CASPAN

Suplente: Lic. Lucecita Berbey.

Dra. Nélidea Ortíz de Loiza.

Secretaría Nacional de Discapacidad

Suplente: Sra. María del Rosario Natters de Córdova.